

**Università Roma Tre - Facoltà di Architettura – Corso di Laurea 1M
Laboratorio di progettazione architettonica**

workshop

MANDRIONE PARTECIPATO

*Coordinatori: prof. Alessandro Giangrande, prof. Elena Mortola
Tutor: dott. arch. Fausta Mecarelli, dott. Adriana Goni, dott. Chiara Belingardi e
gli studenti del Master PISM*

Ha partecipato il comitato di quartiere Casilina Vecchia - Mandrione

RISULTATI FINALI (stralcio)

TRATTO 1 - Slargo ADISU e Palestra

GRUPPO DI LAVORO 4

JUAN MANUEL ALARCON

CARLA CERRONE

SARA CARNEVALE







CRISTIANO NOCCARO

MATTEO MAIORINI

TUTOR: ANIZA GRANATA, SARA MOYANO

MAPPA DELLA WHOLENESS



-  Centro latente
- Altri elementi (non centri)
-  Elemento lineare
-  Elemento puntuale
- Altri elementi
-  Accesso appropriato
-  Accesso potenziale
-  Visuale potenziale
- Elementi che contrastano la struttura profonda del luogo
-  Aree danneggiate
-  Accesso inappropriato

I CENTRI IN NUCE: 1 *Parco verde adiacente l'acquedotto*

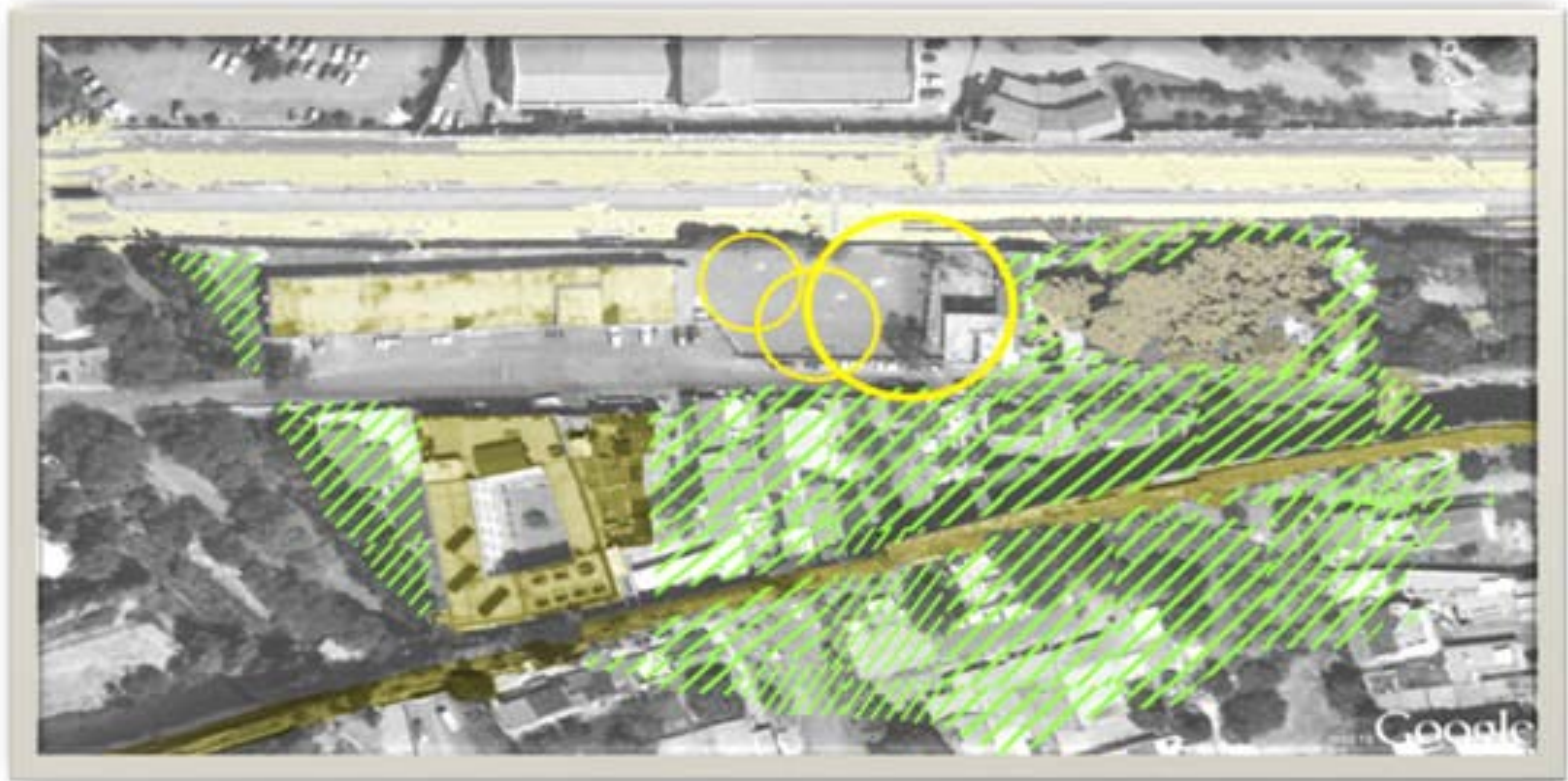

I CENTRI IN NUCE: *2 Mensa e attività ricreative per studenti*

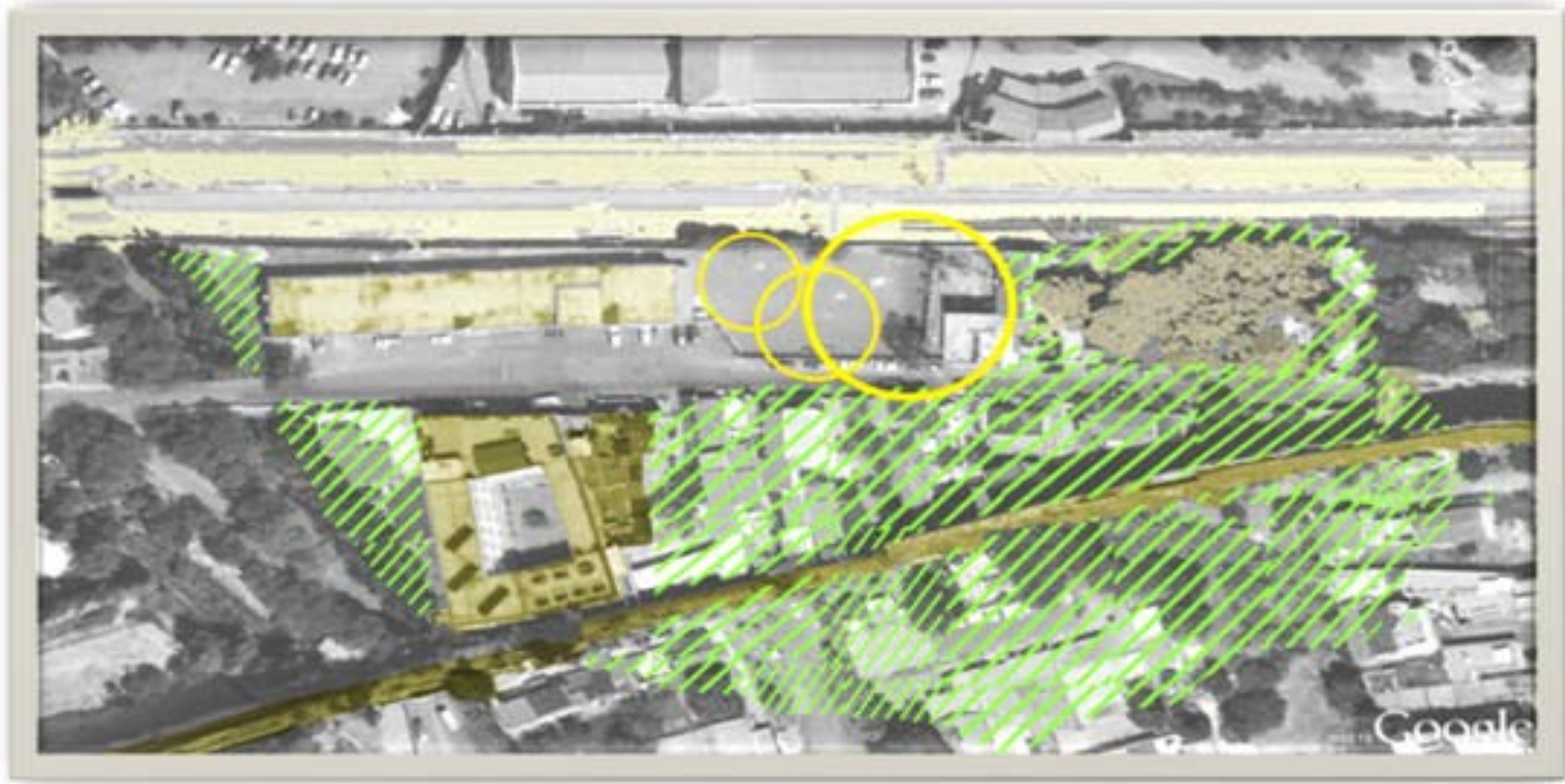

“... Accanto alla palestra hanno costruito un *EDIFICIO TRASPARENTE* seminterrato che ospita al suo interno la mensa degli studenti, vari spazi ricreativi e una birreria all' ultimo livello ...”

